Construction de la nouvelle cabane de Mille

www.cabanedemille.ch

Société de la cabane de Mille
Rue du Fond de Ville 46
CH – 1945 Liddes
societe@cabanedemille.ch

25 août 2013

La cabane de Mille ferme prématurément ses portes au public en prévision des travaux de construction de la nouvelle cabane.

26 août 2013

Les dortoirs de l’ancienne cabane sont démontés

CABANE DE mille VALAIS · 2473m

26 août 2013
Quelques lits sont transférés dans le réfectoire de l'ancienne cabane

27 aout 2013

Le réfectoire de l'ancienne cabane est réaménagée pour la durée des travaux

27 aout 2013

Démontage des dortoirs de l’ancienne cabane

CABANE DE mille VALAIS · 2473m

28 août 2013

Le réfectoire est déplacé pour permettre la construction du nouveau bâtiment

CABANE DE mille VALAIS · 2473m

31 août 2013

Le terrain est aménagé pour la construction de la nouvelle cabane

2 septembre 2013
Les travaux de fondation de la nouvelle cabane débutent

CABANE DE mille
VALAIS · 2473m

5 septembre 2013
Il fait beau, le chantier progresse…

8 septembre 2013

CABANE DE mille
VALAIS - 2473m

10 septembre 2013

13.09.2013

L’hélicoptère, unique moyen de transport pour acheminer le matériel sur le chantier à 2’473 mètres d’altitude

13.09.2013

Coulage du radier - Travail au sol et dans les airs

14.09.2014
Le socle est terminé

17.09.2014

Coffrage des murs du bâtiment

CABANE DE mille
VALAIS · 2473m

20.09.2013

CABANE DE mille VALAIS · 2473m

23.09.2013

Aménagement du sol de l'entrée de la cabane

25.09.2013

La structure du bâtiment prend forme

CABANE DE mille
VALAIS · 2473m

27.09.2013

L’hiver approche et la neige aussi

02.10.2013
Drainage

CABANE DE mille
VALAIS · 2473m

14.10.2013

Travaux de fouille
pour l'équipement
en eau

11.10.2013
Canalisations

16.10.2013

Un nouveau bélier (à gauche) permet de remonter l'eau potable depuis le réservoir (à droite) jusqu'à la cabane

CABANE DE mille
VALAIS · 2473m

16.10.2013
La structure en béton est terminée

18.10.2013

Pose d’échafaudages pour la suite des travaux

L’architecte Michel Perraudin
et
le gardien Pierre-Elie
Jacquemettaz supervisent les
travaux

19.10.2013

Les échafaudages sont posés ainsi que l'escalier d'accès à l'étage

24.10.2013

Les échafaudages ont subi l'assaut du foehn

CABANE DE mille VALAIS · 2473m

30.10.2013

Après le vent, la neige…

30.10.2013

Ouf, le soleil est de retour !

30.10.2013

Les éléments en bois composant l'ossature de la cabane sont acheminés par camions et déposés à Chandonne

CABANE DE mille
VALAIS · 2473m

30.10.2013

CABANE DE mille
VALAIS - 2473m

30.10.2013

CABANE DE mille VALAIS - 2473m

30.10.2013

Dépose du matériel avant le transport en hélicoptère

CABANE DE mille
VALAIS - 2473m

30.10.2013
Héliportage des panneaux

CABANE DE mille VALAIS · 2473m

30.10.2013

30.10.2013

Les travaux attirent les curieux en tout genre!

CABANE DE mille VALAIS · 2473m

31.10.2013

Pose du premier élément en bois…

CABANE DE mille
VALAIS · 2473m

31.10.2013
Les transports s’enchainent dans un ordre bien défini

CABANE DE mille
VALAIS · 2473m

31.10.2013
Paré pour l'héliportage

CABANE DE mille
VALAIS · 2473m

31.10.2013
Mise en place millimétrée des éléments de l'ossature à Mille

CABANE DE mille
VALAIS - 2473m

31.10.2013
Pose des solives du 1er étage

31.10.2013

Travail de précision et de patience, mais avec le sourire !

CABANE DE mille
VALAIS · 2473m

31.10.2013
Le réfectoire est à couvert

CABANE DE mille VALAIS - 2473m

31.10.2013

Pose du plancher du 1er étage

CABANE DE mille
VALAIS · 2473m

31.10.2013

Travail pénible dans un décor de rêve…

CABANE DE mille
VALAIS · 2473m

31.10.2013
Pose des parois à l'étage

CABANE DE mille VALAIS · 2473m

31.10.2013

Les éléments s’emboîtent avec précision

CABANE DE mille
VALAIS · 2473m

31.10.2013

Héliportage d'un élément de la façade

CABANE DE mille
VALAIS · 2473m

31.10.2013

Pose des façades extérieures

CABANE DE mille
VALAIS · 2473m

31.10.2013

Dans le montage de ce puzzle, chaque millimètre compte

CABANE DE mille VALAIS · 2473m

31.10.2013

Les citernes stockant la réserve d'eau de la cabane sont déposées dans le local prévu à cet effet

01.11.2013

C’est reparti pour une dure journée de travail

CABANE DE mille VALAIS · 2473m

01.11.2013
Pose de la couverture du toit

02.11.2013

Pose de la couche d’étanchéité tout autour de la cabane

05.11.2013

La cabane peut affronter son premier hiver

Pause hivernale, les travaux s’arrêtent pour quelques mois

Fin février 2014, il est temps de préparer l'accès au chantier pour la reprise des travaux

Fin février 2014
Vue des airs sur la commune de Liddes

Fin février 2014

La cabane sous un manteau de neige

Février 2014
Le taxi s’en va

Fin février 2014
Les travaux vont reprendre prochainement

Fin février 2014

Il s’agit tout d’abord de déblayer l’accès à la cabane

Fin février 2014

Coupe… de neige, avec les moyens à disposition !

CABANE DE mille
VALAIS · 2473m

Tout doit être prêt pour la reprise des travaux

Toutes les forces sont mobilisées, merci à tous ces courageux bénévoles qui ont œuvré sans relâche

Fin février 2014

La neige tassée et durcie par le vent est fraisée ou coupée comme des carrés de sucre avant d'être évacuée

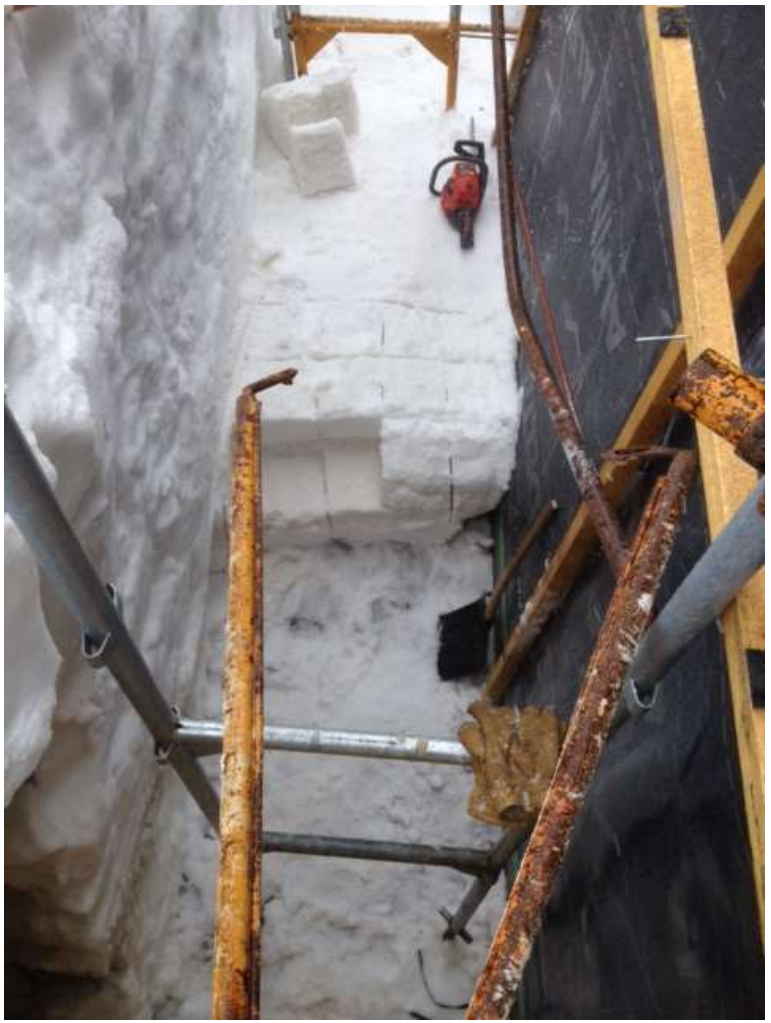

Fin février 2014

La cabane a résisté sans problème aux conditions hivernales…

Février 2014

…mais les échafaudages n'ont pas supporté le poids de la neige

Février 2014

Février 2014

Vue de la cabane en hiver !

Après l’effort du déblaiement de la neige, le plaisir de la descente jusqu’à Bruson

Début mars 2014
La neige est déblayée, les travaux vont pouvoir débuter

4 mars 2014

La ronde des hélicos recommence

Les ouvriers et le matériel sont acheminés par hélicoptère

Mars 2014

Les travaux reprennent dans des conditions parfois difficiles

Mars 2014

Les différents corps de métier s’activent à l’intérieur du bâtiment

Avril 2014
Cuisine et réfectoire en chantier

Avril 2014

Les dortoirs prennent de la couleur

Avril 2014

Couloir et local à citernes à l'étage

29 avril 2014

Dehors, le soleil luit, mais l'hiver règne encore

29 Avril 2014

Les transports de matériel s’enchainent

29 avril 2014

A 2’473 mètres d’altitude, il faut déblayer la neige encore et encore….

CABANE DE mille VALAIS · 2473m

29 avril 2014

Tracer un petit chemin qui sera rapidement effacé par le vent ou les nouvelles chutes de neige

CABANE DE mille
VALAIS · 2473m

29 avril 2014
Soleil, ciel bleu et neige …

CABANE DE mille VALAIS · 2473m

29 avril 2014

La cabane de Mille entre nuage et neige

29 avril 2014

Un peu perdu dans le décor, les panneaux indicatifs des sentiers pédestres retrouveront leur utilité en été

Mai 2014

La neige commence enfin à fondre et les travaux se poursuivent

Mai 2014

L’ancienne cabane est encore bien utile pour abriter les ouvriers

Mai 2014
Un petit nid douillet et chaud est aménagé
à l'intérieur

Mai 2014

Les ouvriers des différents corps de métier peuvent s'y restaurer et dormir dans de bonnes conditions

Mai 2014

Pose du lino à l'étage et dans les escaliers

Mai 2014
Pose du carrelage

Mai 2014
Dortoirs

Mai 2014

Escalier d’accès à l’étage

Mai 2014

A l'extérieur aussi, les travaux avancent,
les façades sont recouvertes de bois

CABANE DE mille
VALAIS - 2473m

Mai 2014
WC et douche

Mai 2014

Emplacement de la future cuisine

CABANE DE mille VALAIS · 2473m

Juin 2014

L’agencement des dortoirs est terminé

CABANE DE mille
VALAIS - 2473m

Juin 2014
Chaque chambre est aménagée, chaque lit dispose de coussin et de duvet

Juin 2014

Couloir à l'étage

CABANE DE mille
VALAIS · 2473m

Juin 2014
WC et douche

CABANE DE mille
VALAIS - 2473m

Juin 2014
Pose des éléments de la cuisine

Juin 2014

Le printemps est de retour pour terminer les travaux avant le début de la saison d'été

Juin 2014
A l'extérieur, la façade est recouverte de panneaux de zinc

Juin 2014

Ranger le matériel, mettre de l’ordre, le temps presse…

Juin 2014

Le début de la saison d’été est imminent…

Juin 2014

Captation d’une source supplémentaire pour augmenter le débit d’eau potable à disposition

Juillet 2014

La nouvelle cabane est opérationnelle, il est temps de démonter l'ancienne

CABANE DE mille
VALAIS · 2473m

Juillet 2014
Démontage du réfectoire

Juillet 2014

Démontage de la couverture du toit

CABANE DE mille
VALAIS · 2473m

Juillet 2014
Démontage de la toiture

Juillet 2014
Démontage de la cuisine

Petit moment de nostalgie, les luxueux dortoirs des gardiens vont disparaître…

CABANE DE mille VALAIS · 2473m

Démontage des façades

CABANE DE mille
VALAIS · 2473m

Démontage de l’ossature

Démontage du socle

Les matériaux de l’ancienne cabane sont acheminés à la déchetterie…

CABANE DE mille
VALAIS · 2473m

Par l’unique moyen de transport disponible

Petit clin d'œil sur les anciens WC qui, demain, ne feront plus partie du paysage….

CABANE DE mille
VALAIS · 2473m

Les ouvriers terminent la pose du revêtement extérieur

CABANE DE mille VALAIS · 2473m

28 Juin 2014

La cabane est fonctionnelle et accueille ses premiers clients de l'année 2014 dans les nouveaux locaux.

Juin 2014
La soupe est sur le feu

Juin 2014

Le réfectoire avec ses meubles modernes en bois.

CABANE DE mille
VALAIS · 2473m

Juin 2014

Vue panoramique sur l'extérieur depuis le réfectoire lumineux

CABANE DE mille
VALAIS · 2473m

Juin 2014

Les pantoufles à disposition au vestiaire pour les hôtes

Juin 2014

Chaque dortoir est muni d'une plaquette numérotée

CABANE DE mille
VALAIS · 2473m

Juin 2014
Les 56 lits de la cabane se répartissent en 7 dortoirs de 6, 8 et 10 places.

CABANE DE mille
VALAIS - 2473m

Aout 2014

Les couchettes sont spacieuses et confortables

Aout 2014

L’approvisionnement en énergie de la cabane est assuré par les panneaux solaires…

CABANE DE mille VALAIS · 2473m

Aout 2014
et par l'éolienne…

Qui alimentent un système complexe de batteries

Aout 2014

La terrasse est aménagée au sud ouest du bâtiment, les talus seront ensemencés au printemps 2015

CABANE DE mille
VALAIS · 2473m

Septembre 2014

Les travaux sont finis, la première saison d'activité dans les nouveaux locaux arrive à son terme. La nouvelle cabane sera inaugurée durant l'été 2015

CABANE DE mille
VALAIS · 2473m

Octobre 2014
Le bâtiment est fermé pour l'hiver.

Mars 2015

Un grand merci à vous qui avez soutenu la construction de la nouvelle cabane de Mille, soit par vos dons et achats de parts sociales, soit en nous rendant visite à la cabane.